

Bureaux nW

ZAC ROVALTAIN TGV
secteur Pierre Gilles de Gennes



Demandeur / Maître d'ouvrage:

NégaWatt

ROVALTAIN TGV - BP 16181
26 958 - VALENCE Cedex 9

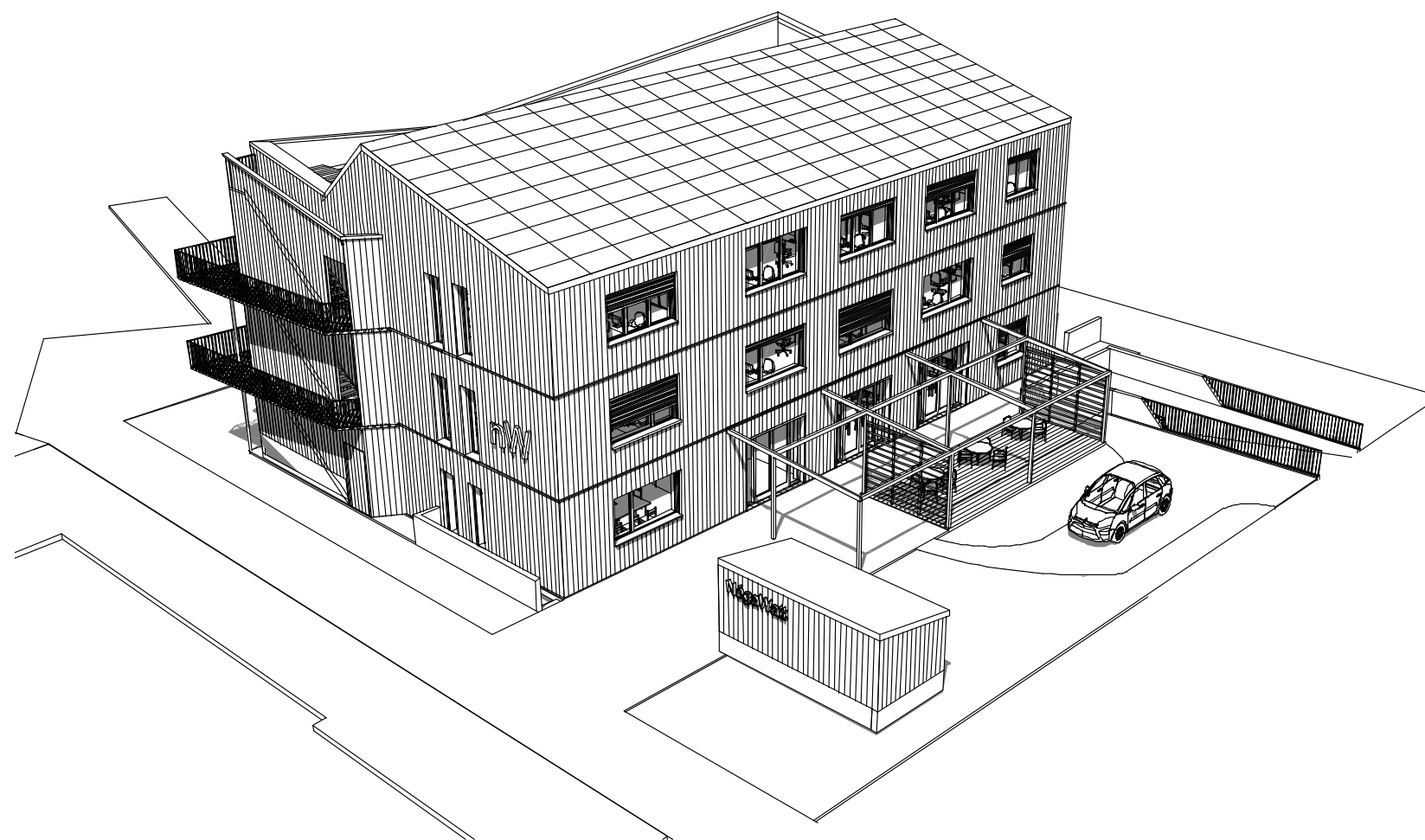

Phase ESQUISSE / APS

Sommaire des documents

échelle

ESQ/APS-01	Plan de situation	1/500e
ESQ/APS-02	Plan de masse	1/200e
ESQ/APS-03	Vue générale	1/100e
ESQ/APS-04	Vues perspectives	1/100e
ESQ/APS-05	Façade Sud	1/100e
ESQ/APS-06	Façade Nord	1/100e
ESQ/APS-07	Façade Ouest	1/100e
ESQ/APS-08	Façade Est	1/100e
ESQ/APS-09	Coupe transversale	1/100e
ESQ/APS-10	Coupe longitudinale	1/100e
ESQ/APS-11	Plan niveau sous-sol	1/100e
ESQ/APS-12	Plan niveau RdC	1/100e
ESQ/APS-13	Plan niveau R+1	1/100e
ESQ/APS-14	Plan niveau R+2	1/100e
ESQ/APS-15	Plan niveau combles	1/100e
ESQ/APS-16	Plan des toitures	1/100e

Architecte / Maître d'Oeuvre:



490 Grande rue
26300 BARBIERES
T 04 75 48 98 56
M 06 37 48 56 13

Plan d'aménagement
1/500e
(source aménageur ROVALTAIN)

lot concerné

Parc d'activité
de la gare de VALENCE TGV
ZAC ROVALTAIN
Ilôt Pierre-Gilles de GENNES

Vue aerienn
(source google earth)



Maître d'ouvrage:

NégaWatt



ROVALTAIN TGV - BP 16181
26 958 - VALENCE Cedex 9

Signature :

M. Vincent LEGRAND

Ouvrage / situation:

Projet d'un bâtiment de bureaux

ESQ/APS Esquisse Architecturale et Avant-Projet Sommaire

Désignation du document :

01.1 Plan de situation

Echelle:

12 novembre 2019

Architecte :

490 Grande rue
26300 BARBIERES
T 04 75 48 98 56
M 06 37 48 56 13



Signature :

Julien MARTIN-SISTERON

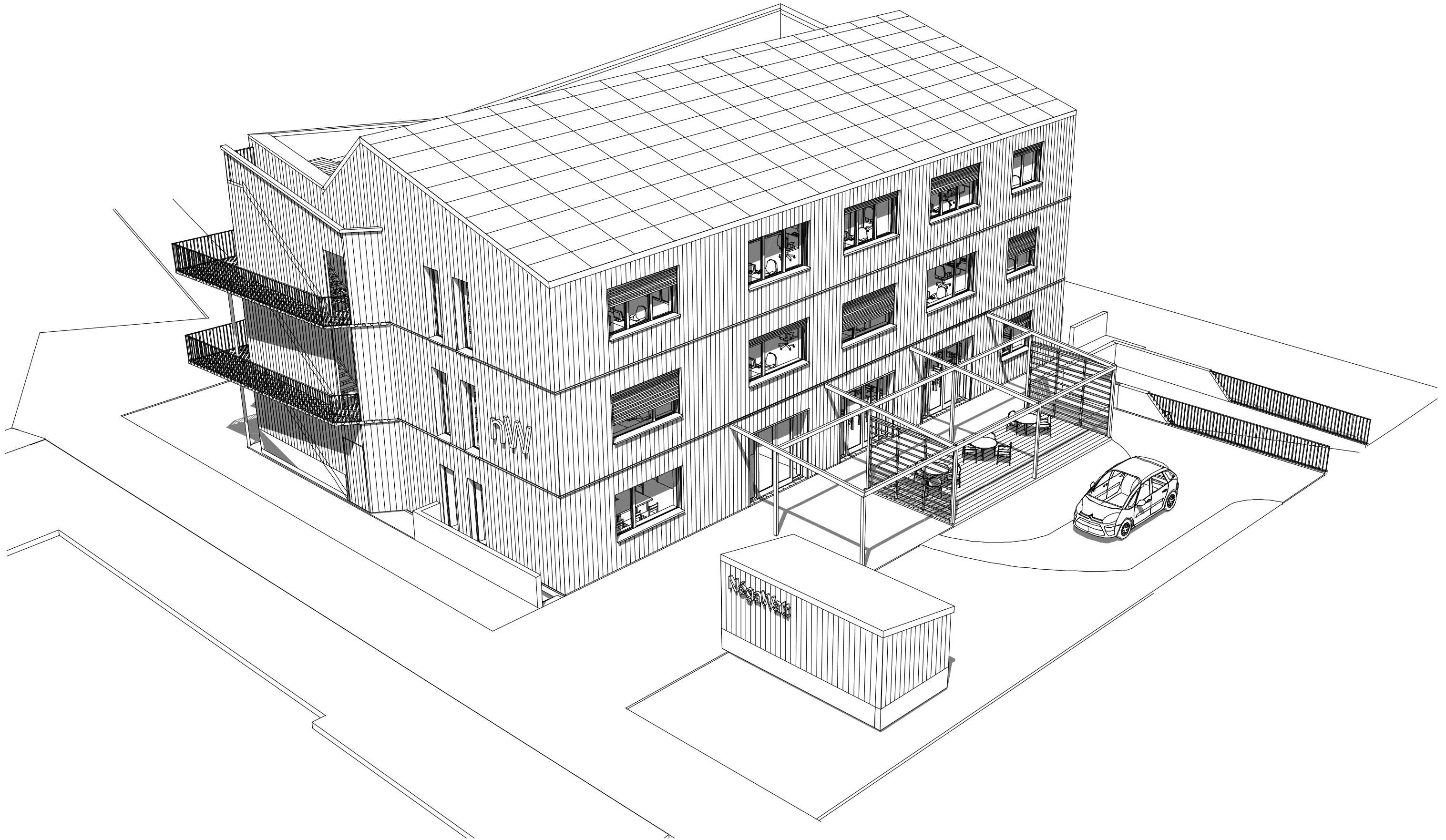

Maître d'ouvrage:

NégaWatt

ROVALTAIN TGV - BP 16181
26 958 - VALENCE Cedex 9



Signature :

M. Vincent LEGRAND

Ouvrage / situation:

Projet d'un bâtiment de bureaux

ESQ/APS Esquisse Architecturale et Avant-Projet Sommaire

Désignation du document :

01.3 Vue générale

Echelle:

12 novembre 2019

Architecte :

490 Grande rue
26300 BARBIERES
T 04 75 48 98 56
M 06 37 48 56 13



Signature :

Julien MARTIN-SISTERON

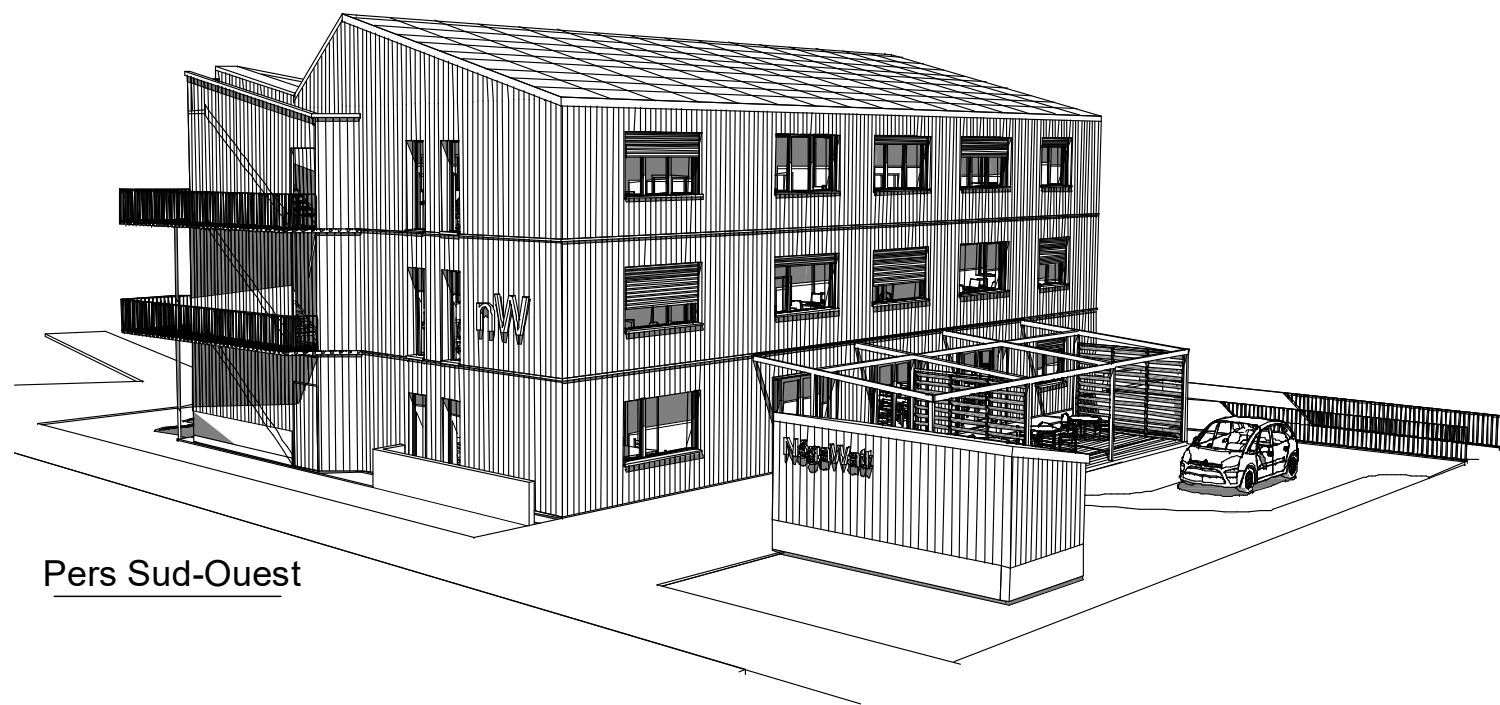

Pers Sud-Ouest

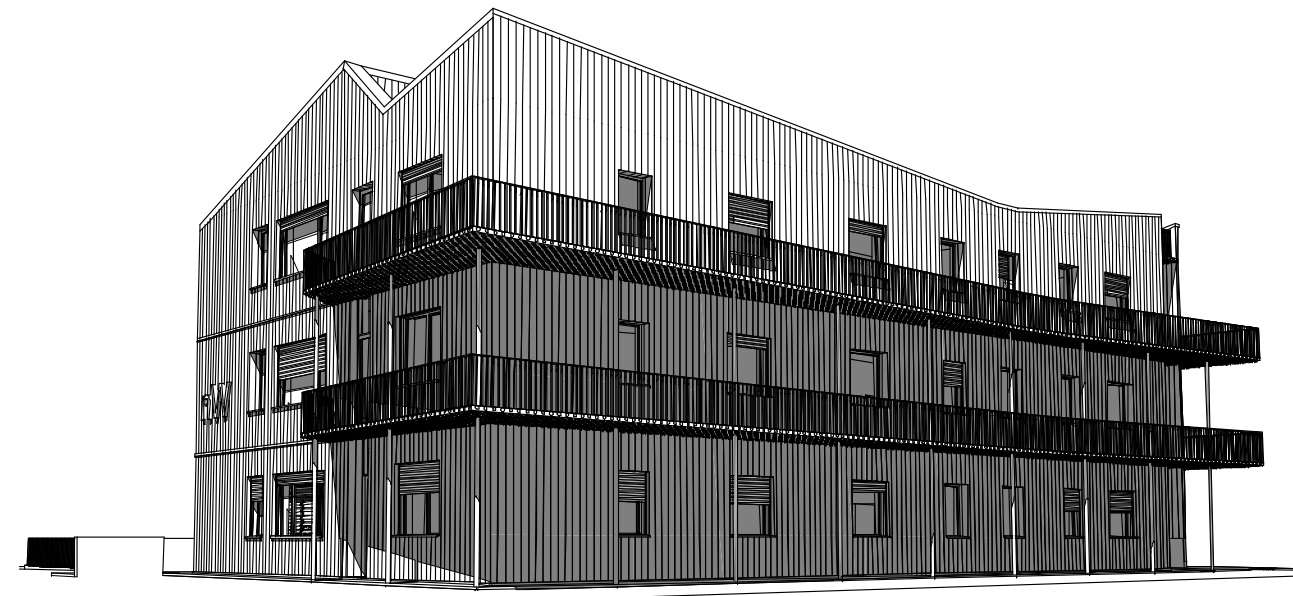

Pers Nord-Est

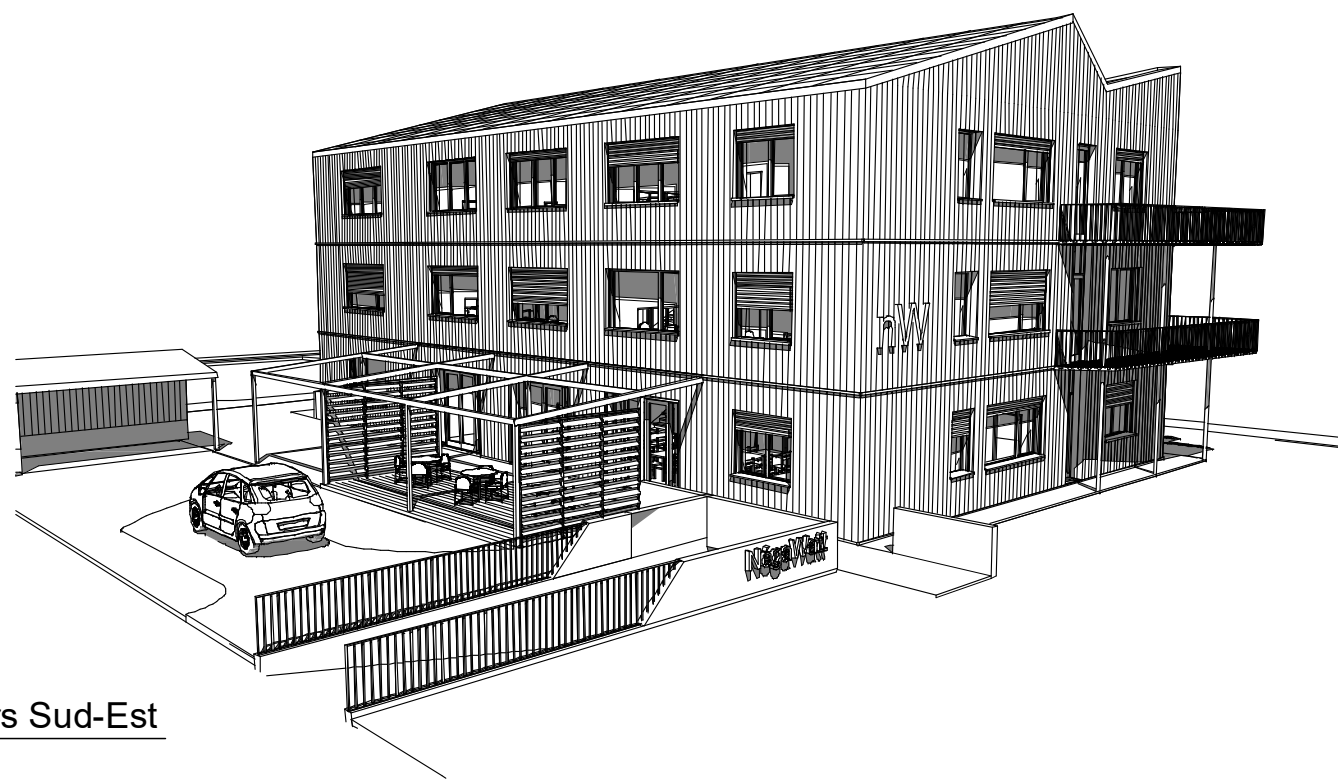

Pers Sud-Est

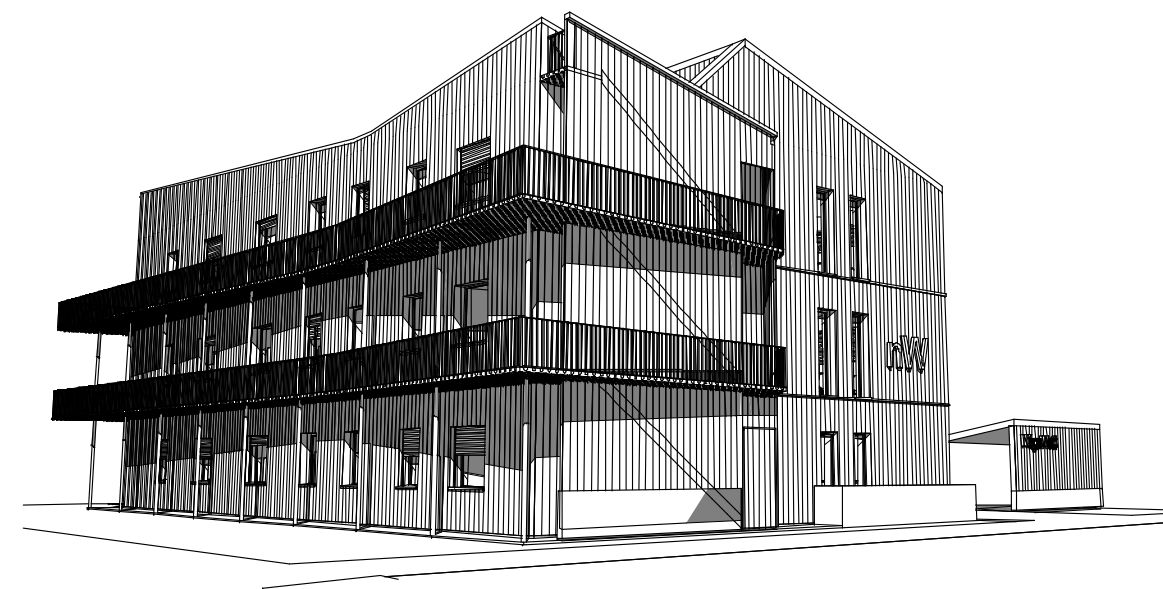

Pers Nord-Ouest

Maître d'ouvrage:

NégaWatt

ROVALTAIN TGV - BP 16181
26 958 - VALENCE Cedex 9



Signature :

M. Vincent LEGRAND

Ouvrage / situation:

Projet d'un bâtiment de bureaux

ESQ/APS Esquisse Architecturale et Avant-Projet Sommaire

Désignation du document :

01.4 Vue perspective

Echelle:

12 novembre 2019

Architecte :

490 Grande rue
26300 BARBIERES
T 04 75 48 98 56
M 06 37 48 56 13



Signature :

Julien MARTIN-SISTERON



Maître d'ouvrage:

NégaWatt

ROVALTAIN TGV - BP 16181
26 958 - VALENCE Cedex 9



Signature :

M. Vincent LEGRAND

Ouvrage / situation:

Projet d'un bâtiment de bureaux

ESQ/APS Esquisse Architecturale et Avant-Projet Sommaire

Désignation du document :

01.5 Façade Sud

Echelle: **1/100e**

12 novembre 2019

Architecte :

490 Grande rue
26300 BARBIERES
T 04 75 48 98 56
M 06 37 48 56 13



Signature :

Julien MARTIN-SISTERON



Maitre d'ouvrage:

NégaWatt

ROVALTAIN TGV - BP 16181
26 958 - VALENCE Cedex 9



Signature :

M. Vincent LEGRAND

Ouvrage / situation:

Projet d'un bâtiment de bureaux

ESQ/APS Esquisse Architecturale et Avant-Projet Sommaire

Désignation du document :

01.6 Façade Nord

Echelle: **1/100e**

12 novembre 2019

Architecte :

490 Grande rue
26300 BARBIERES
T 04 75 48 98 56
M 06 37 48 56 13



Signature :

Julien MARTIN-SISTERON



Maître d'ouvrage:

NégaWatt

ROVALTAIN TGV - BP 16181
26 958 - VALENCE Cedex 9



Signature :

M. Vincent LEGRAND

Ouvrage / situation:

Projet d'un bâtiment de bureaux

ESQ/APS Esquisse Architecturale et Avant-Projet Sommaire

Désignation du document :

01.7 Façade Ouest

Echelle: **1/100e**

12 novembre 2019

Architecte :

490 Grande rue
26300 BARBIERES
T 04 75 48 98 56
M 06 37 48 56 13



Signature :

Julien MARTIN-SISTERON



Maitre d'ouvrage:

NégaWatt

ROVALTAIN TGV - BP 16181
26 958 - VALENCE Cedex 9



Signature :

M. Vincent LEGRAND

Ouvrage / situation:

Projet d'un bâtiment de bureaux

ESQ/APS Esquisse Architecturale et Avant-Projet Sommaire

Désignation du document :

01.8 Façade Est

Echelle: **1/100e**

12 novembre 2019

Architecte :

490 Grande rue
26300 BARBIERES
T 04 75 48 98 56
M 06 37 48 56 13



Signature :

Julien MARTIN-SISTERON

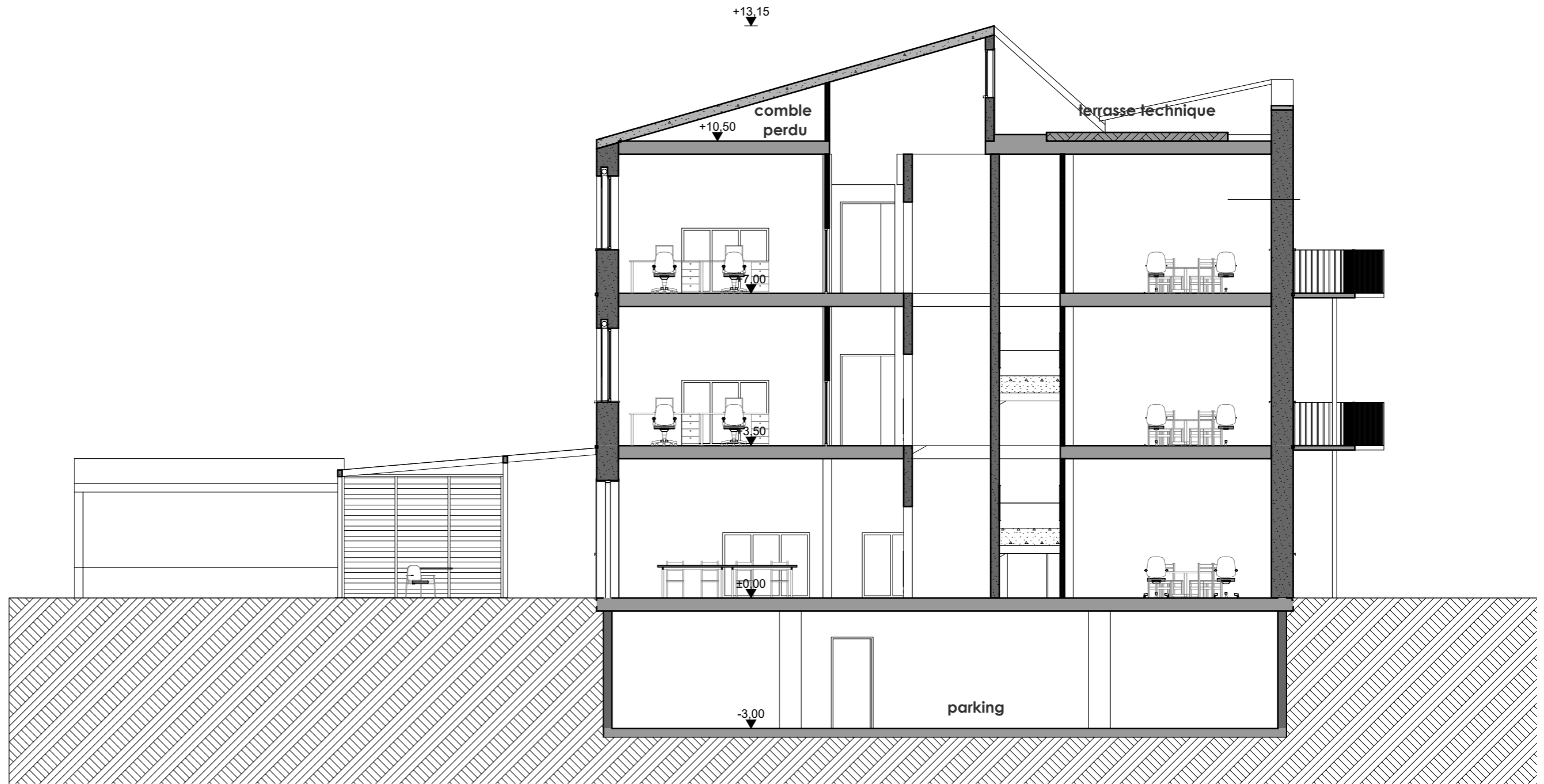

Maître d'ouvrage:

NégaWatt

ROVALTAIN TGV - BP 16181
26 958 - VALENCE Cedex 9



Signature :

M. Vincent LEGRAND

Ouvrage / situation:

Projet d'un bâtiment de bureaux

ESQ/APS Esquisse Architecturale et Avant-Projet Sommaire

Désignation du document :

01.9 coupe transversale

Echelle: **1/100e**

12 novembre 2019

Architecte :

490 Grande rue
26300 BARBIERES
T 04 75 48 98 56
M 06 37 48 56 13



Signature :

Julien MARTIN-SISTERON

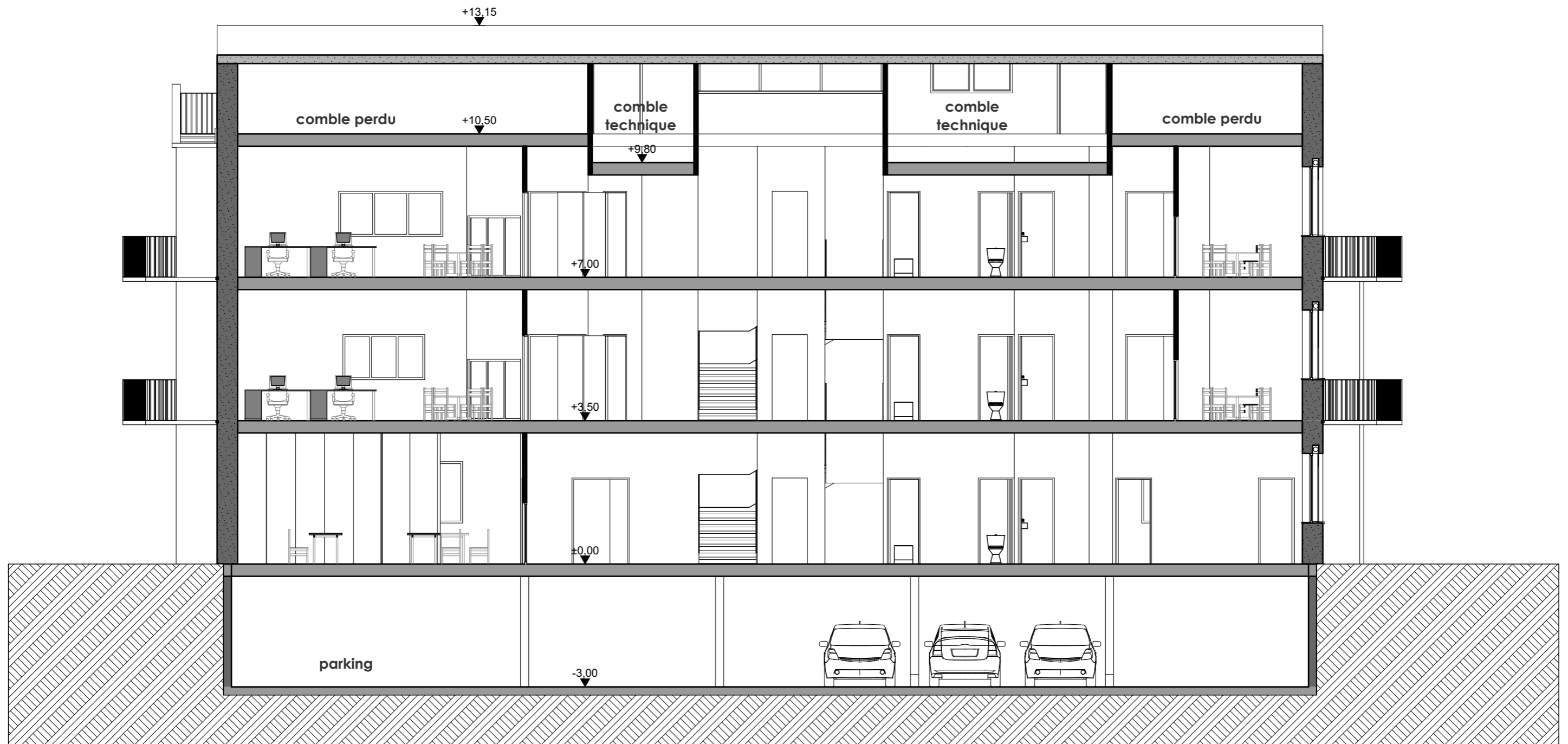

Maitre d'ouvrage:

NégaWatt

ROVALTAIN TGV - BP 16181
26 958 - VALENCE Cedex 9



Signature :

M. Vincent LEGRAND

Ouvrage / situation:

Projet d'un bâtiment de bureaux

ESQ/APS Esquisse Architecturale et Avant-Projet Sommaire

Désignation du document :

01.10 coupe en long

Echelle: **1/100e**

12 novembre 2019

Architecte :

490 Grande rue
26300 BARBIERES
T 04 75 48 98 56
M 06 37 48 56 13



Signature :

Julien MARTIN-SISTERON

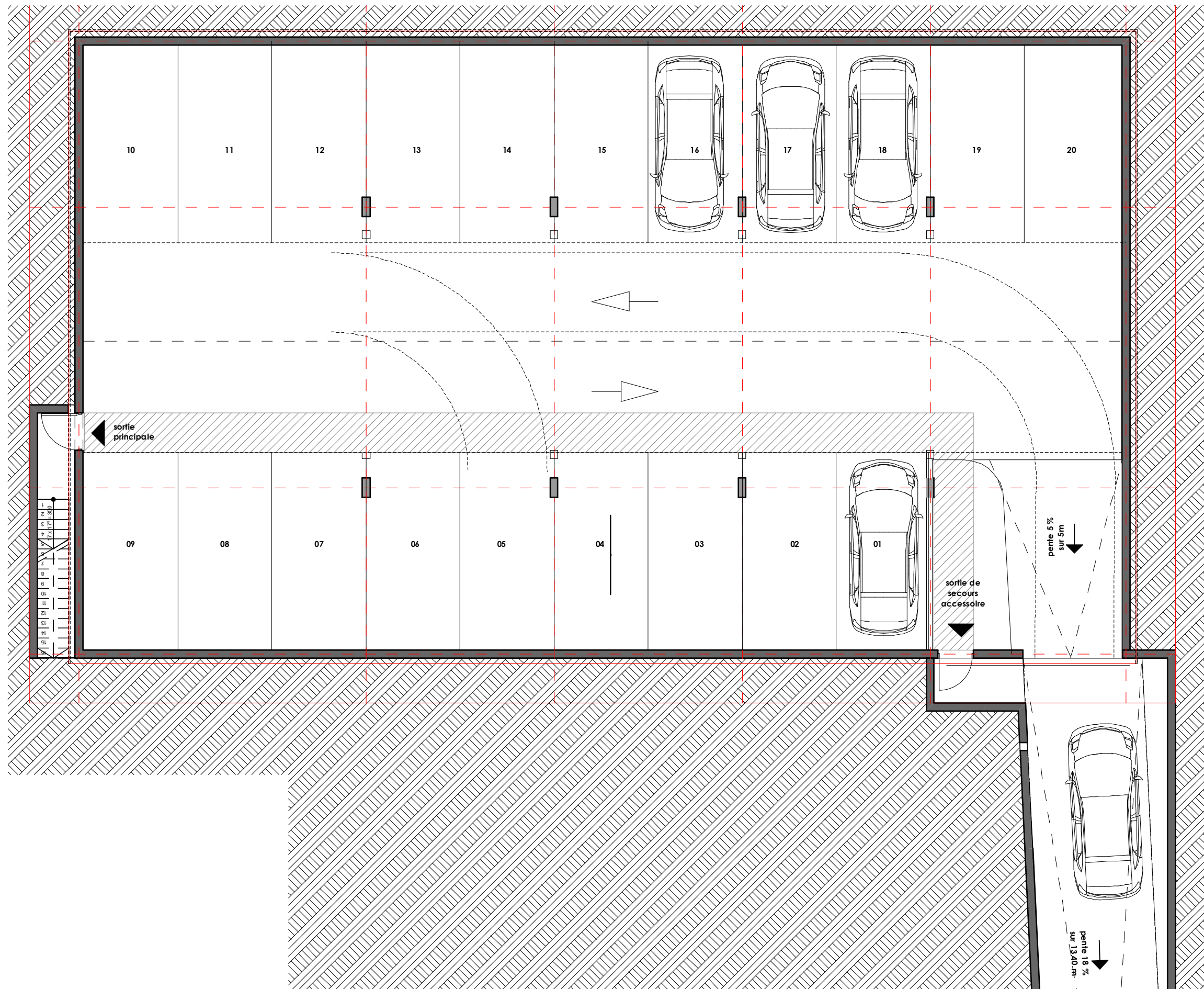

Maître d'ouvrage:

NégaWatt

ROVALTAIN TGV - BP 16181
26 958 - VALENCE Cedex 9



Signature :

M. Vincent LEGRAND

Ouvrage / situation:

Projet d'un bâtiment de bureaux

ESQ/APS Esquisse Architecturale et Avant-Projet Sommaire

Désignation du document :

01.11 Sous-sol

Echelle: **1/100e**

12 novembre 2019

Architecte :

490 Grande rue
26300 BARBIERES
T 04 75 48 98 56
M 06 37 48 56 13



Signature :

Julien MARTIN-SISTERON

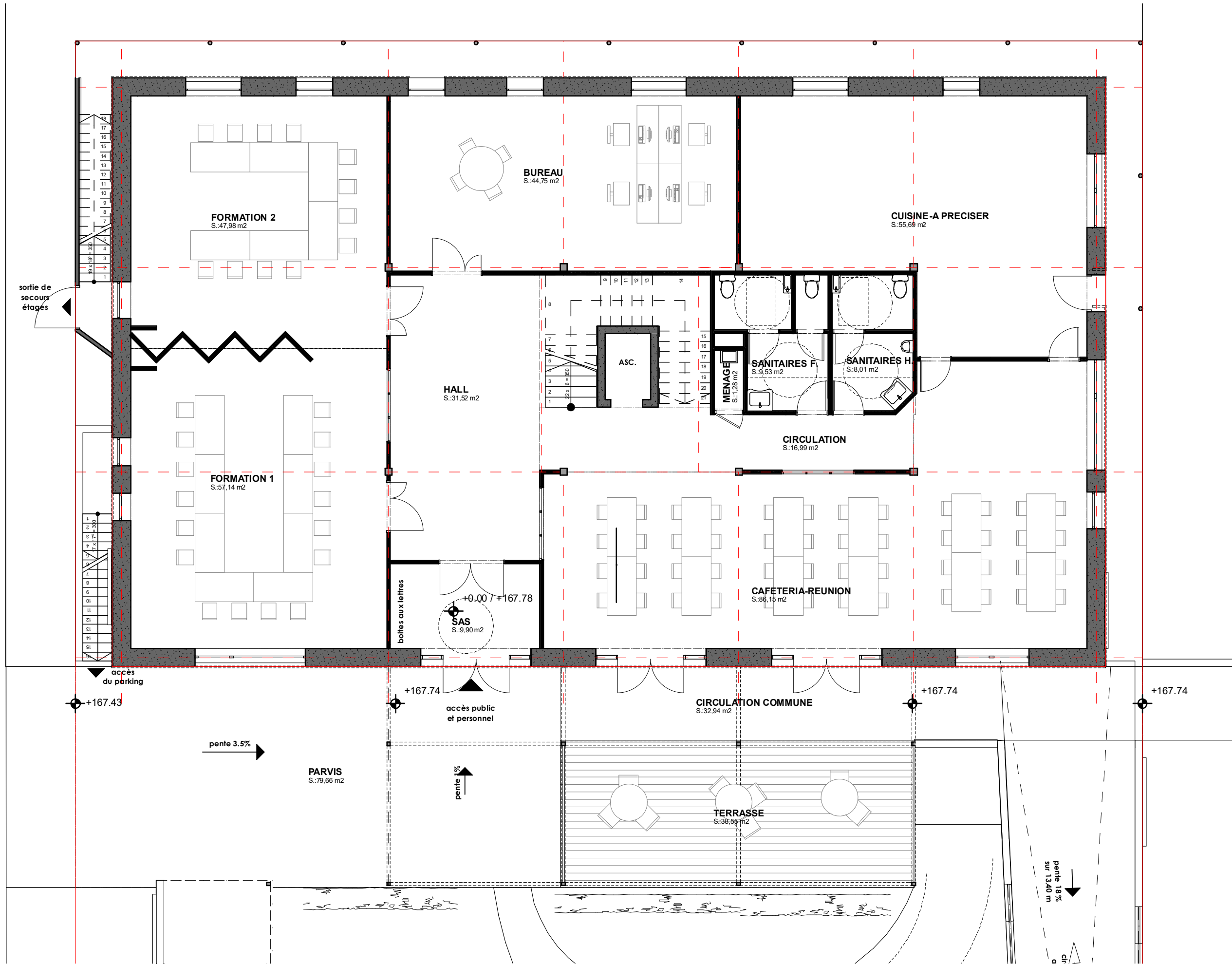

Maître d'ouvrage:
NégaWatt
 ROVALTAIN TGV - BP 16181
 26 958 - VALENCE Cedex 9

Signature :

M. Vincent LEGRAND

Ouvrage / situation:
Projet d'un bâtiment de bureaux
ESQ/APS Esquisse Architecturale et Avant-Projet Sommaire

Désignation du document :
01.12 RdC
 Echelle: **1/100e** 12 novembre 2019

Architecte :
 490 Grande rue
 26300 BARBIERES
 T 04 75 48 98 56
 M 06 37 48 56 13



Signature :

Julien MARTIN-SISTERON

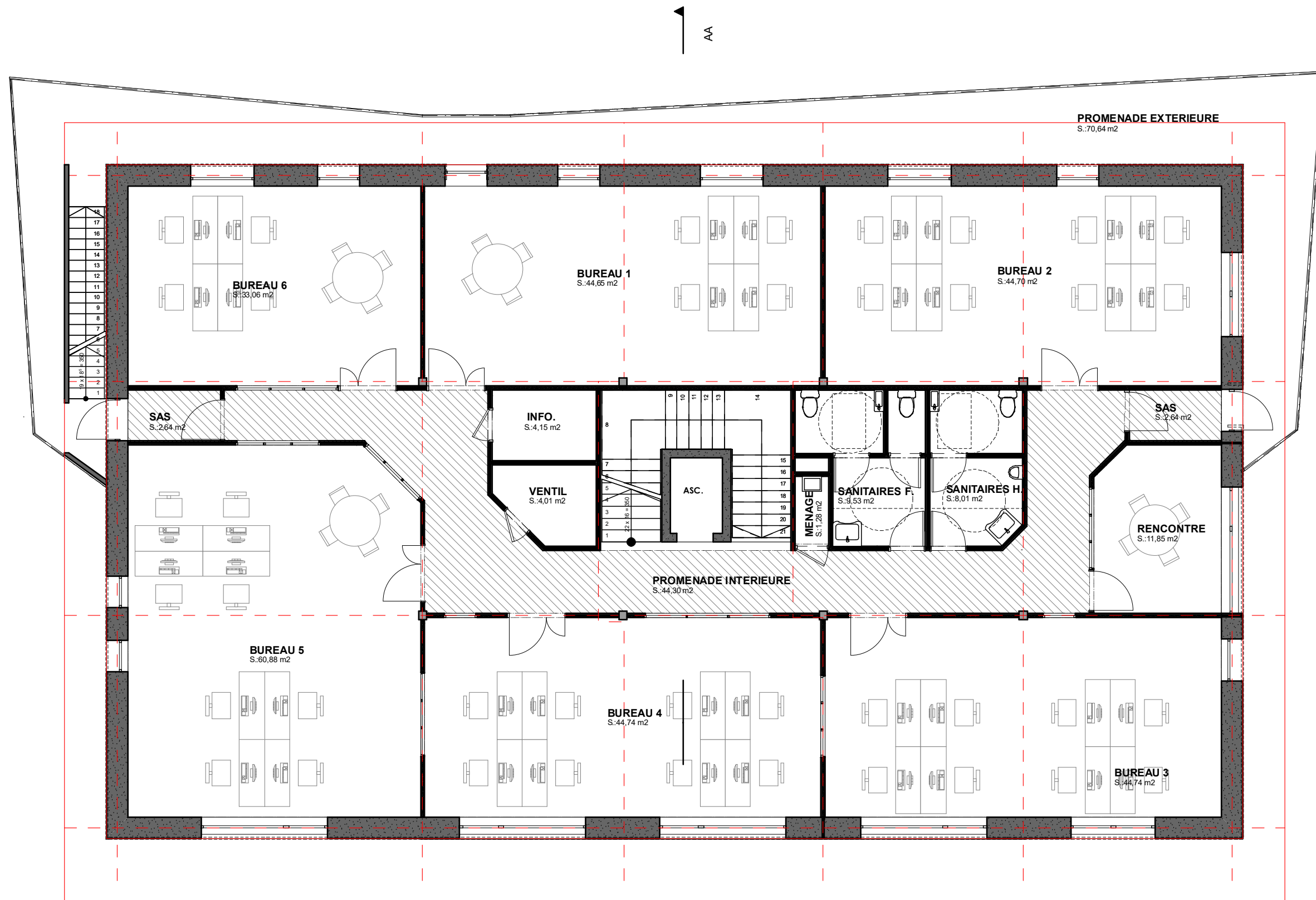

Maître d'ouvrage:

NégaWatt

ROVALTAIN TGV - BP 16181
26 958 - VALENCE Cedex 9



Signature :

M. Vincent LEGRAND

Ouvrage / situation:

Projet d'un bâtiment de bureaux

ESQ/APS Esquisse Architecturale et Avant-Projet Sommaire

Désignation du document :

01.13 R+1

Echelle: **1/100e**

12 novembre 2019

Architecte :

490 Grande rue
26300 BARBIERES
T 04 75 48 98 56
M 06 37 48 56 13



Signature :

Julien MARTIN-SISTERON

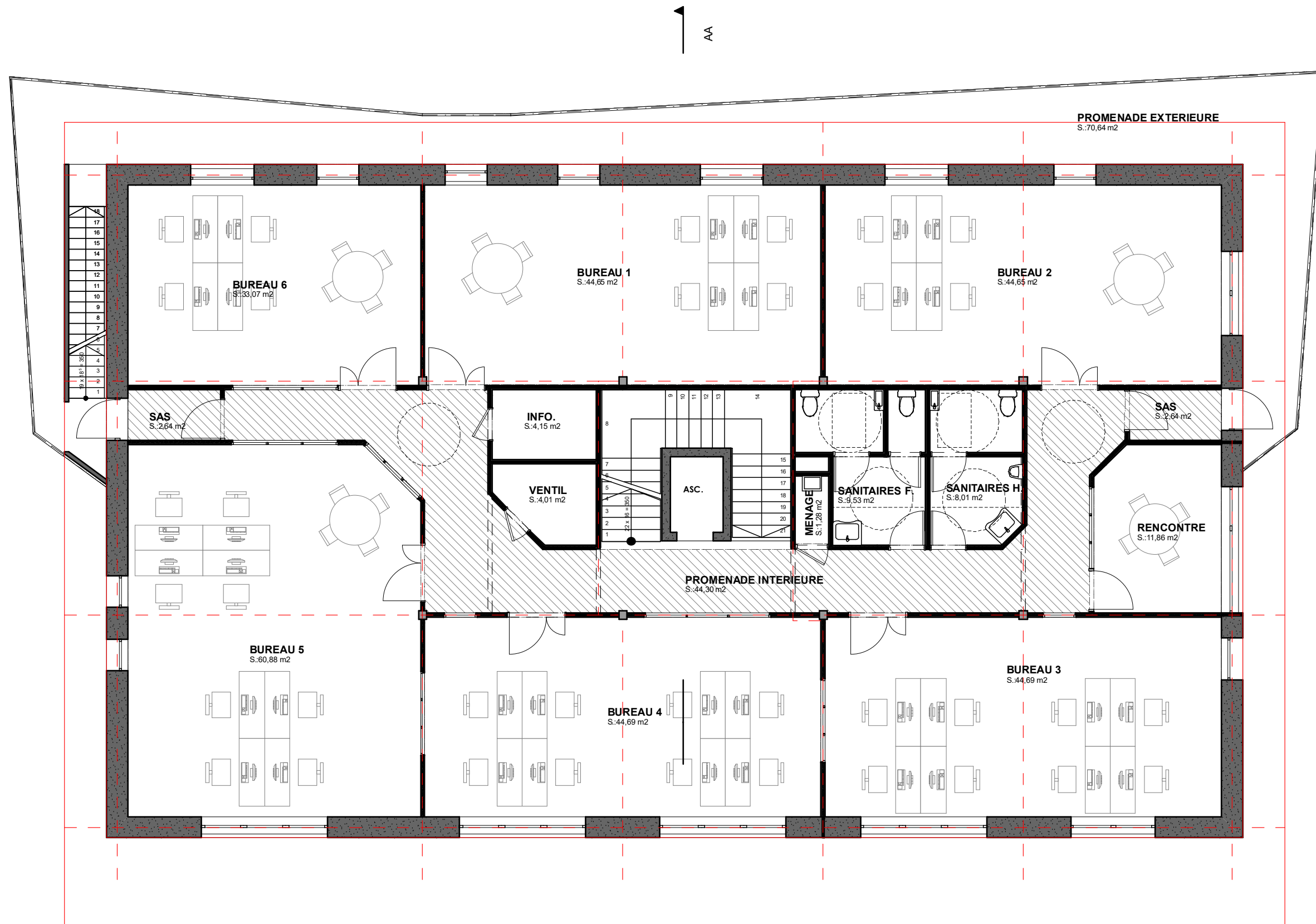

Maître d'ouvrage:

NégaWatt

ROVALTAIN TGV - BP 16181
26 958 - VALENCE Cedex 9



Signature :

M. Vincent LEGRAND

Ouvrage / situation:

Projet d'un bâtiment de bureaux

ESQ/APS Esquisse Architecturale et Avant-Projet Sommaire

Désignation du document :

01.14 R+2

Echelle: **1/100e**

12 novembre 2019

Architecte :

490 Grande rue
26300 BARBIERES
T 04 75 48 98 56
M 06 37 48 56 13



Signature :

Julien MARTIN-SISTERON

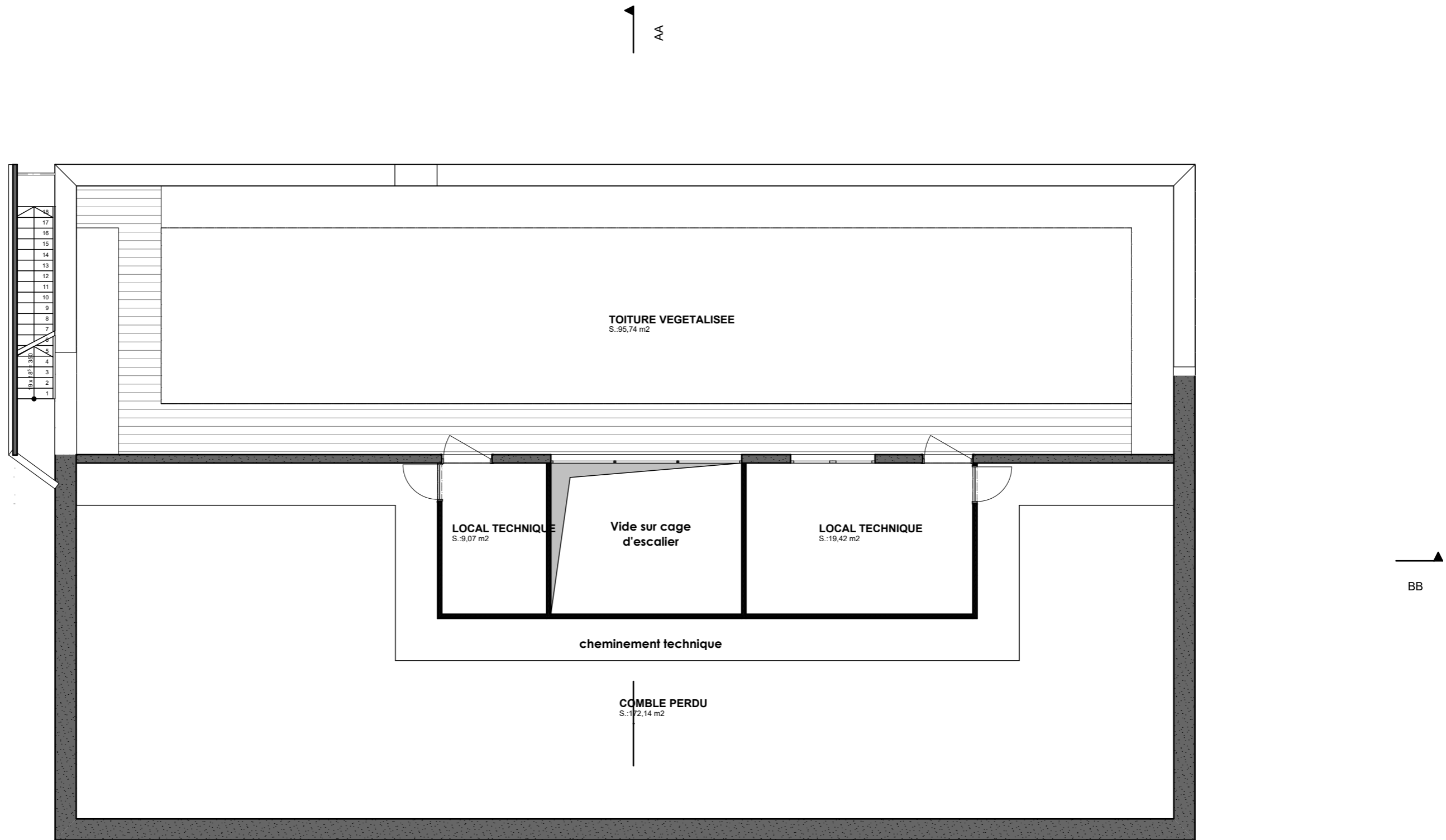

Maitre d'ouvrage:

NégaWatt

ROVALTAIN TGV - BP 16181
26 958 - VALENCE Cedex 9



Signature :

M. Vincent LEGRAND

Ouvrage / situation:

Projet d'un bâtiment de bureaux

ESQ/APS Esquisse Architecturale et Avant-Projet Sommaire

Désignation du document :

01.15 combles

Echelle:

12 novembre 2019

Architecte :

490 Grande rue
26300 BARBIERES
T 04 75 48 98 56
M 06 37 48 56 13



Signature :

Julien MARTIN-SISTERON

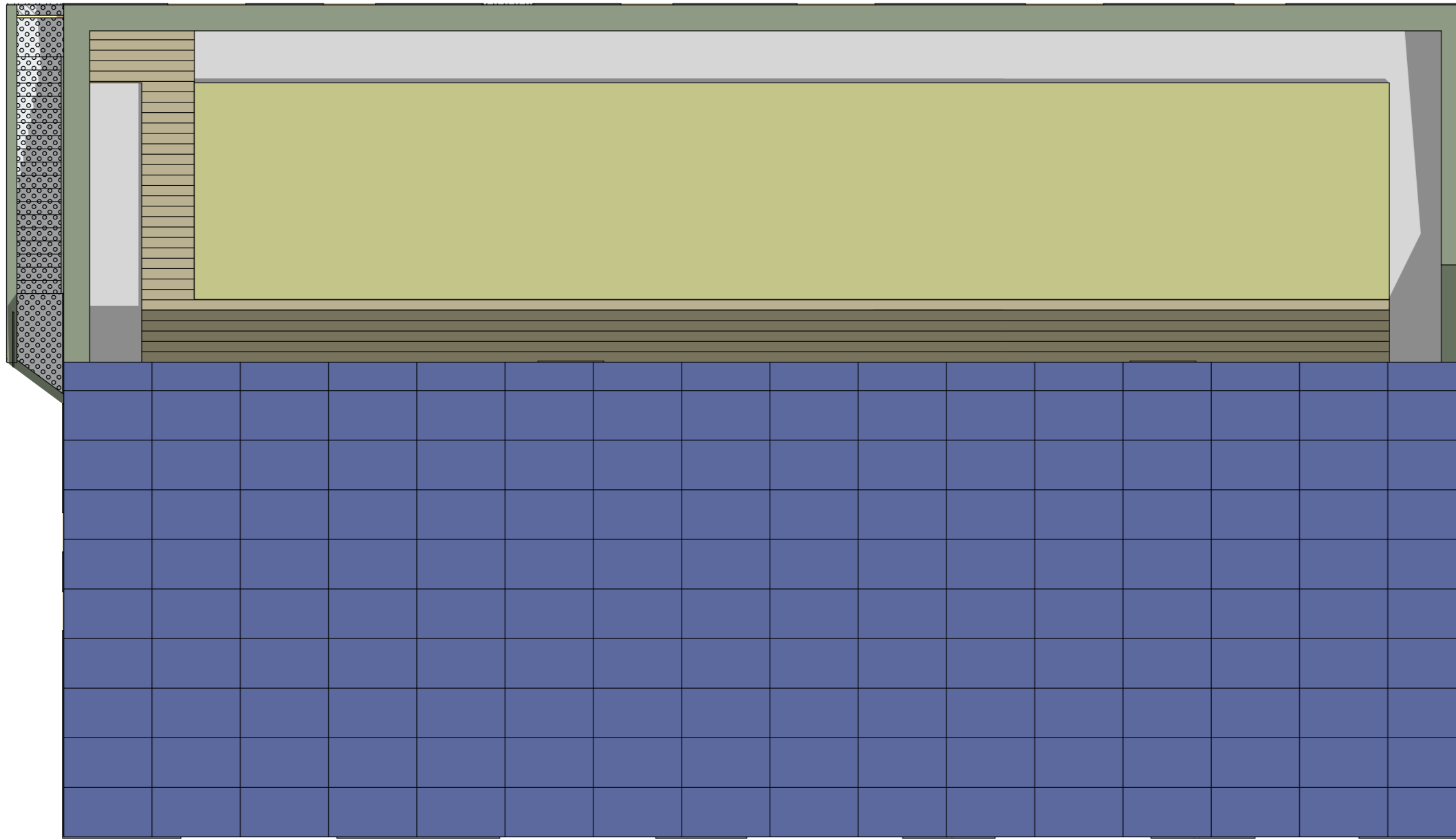

Maitre d'ouvrage:

NégaWatt

ROVALTAIN TGV - BP 16181
26 958 - VALENCE Cedex 9



Signature :

M. Vincent LEGRAND

Ouvrage / situation:

Projet d'un bâtiment de bureaux

ESQ/APS Esquisse Architecturale et Avant-Projet Sommaire

Désignation du document :

01.16 Toiture

Echelle: **1/100e**

12 novembre 2019

Architecte :

490 Grande rue
26300 BARBIERES
T 04 75 48 98 56
M 06 37 48 56 13



Signature :

Julien MARTIN-SISTERON