

TABLEAU DES SURFACES	
NIVEAU RDC	
Hall	14,90
Dégagement	17,60
Shop	25,50
Reserves	15,20
Bar	65,10
Office	39,10
Restaurant	59,80
Local tech.	7,30
Local entretien	5,30
Vestiaires F.	25,00
Vestiaires H.	25,00
Wc PMR F	9,20
Wc PMR H	9,20
Wc PMR restau	7,80
Espace enfants	27,80
Espace 01	323,00
Espace 02	196,10
Locaux techniques	83,30
Rangement	32,40
Sas	13,50
Sous total RDC	1 002,10 m2
NIVEAU R+1	
Coursive	186,20
Mezzanine	99,60
Salle réunions	44,60
Bureau	24,90
Blocs enfants	27,60
Réserves haute	10,50
Rangement	36,40
Sanitaires	5,30
Sous total R+1	435,10 m2
TOTAL:	1 437,20 m2
Terrasse Rez	72,00

MAITRE D'OUVRAGE : SAES - LE VERCORS

Jean Charles GAUX ARCHITECTE 2, Rue des Frères Montgolfier 26400 Crest
 Tel : 04.75.25.15.30 - Fax : 04.75.40.68.01 Mail : archi@gaux-architecte.fr

CONSTRUCTION DE LA MAISON DE L'ESCALADE et DE LA MONTAGE

COMMUNE DE BOURG de PEAGE

PLAN - RDC

Echelle: 1/200
 ESQ. 5

13/05/2019

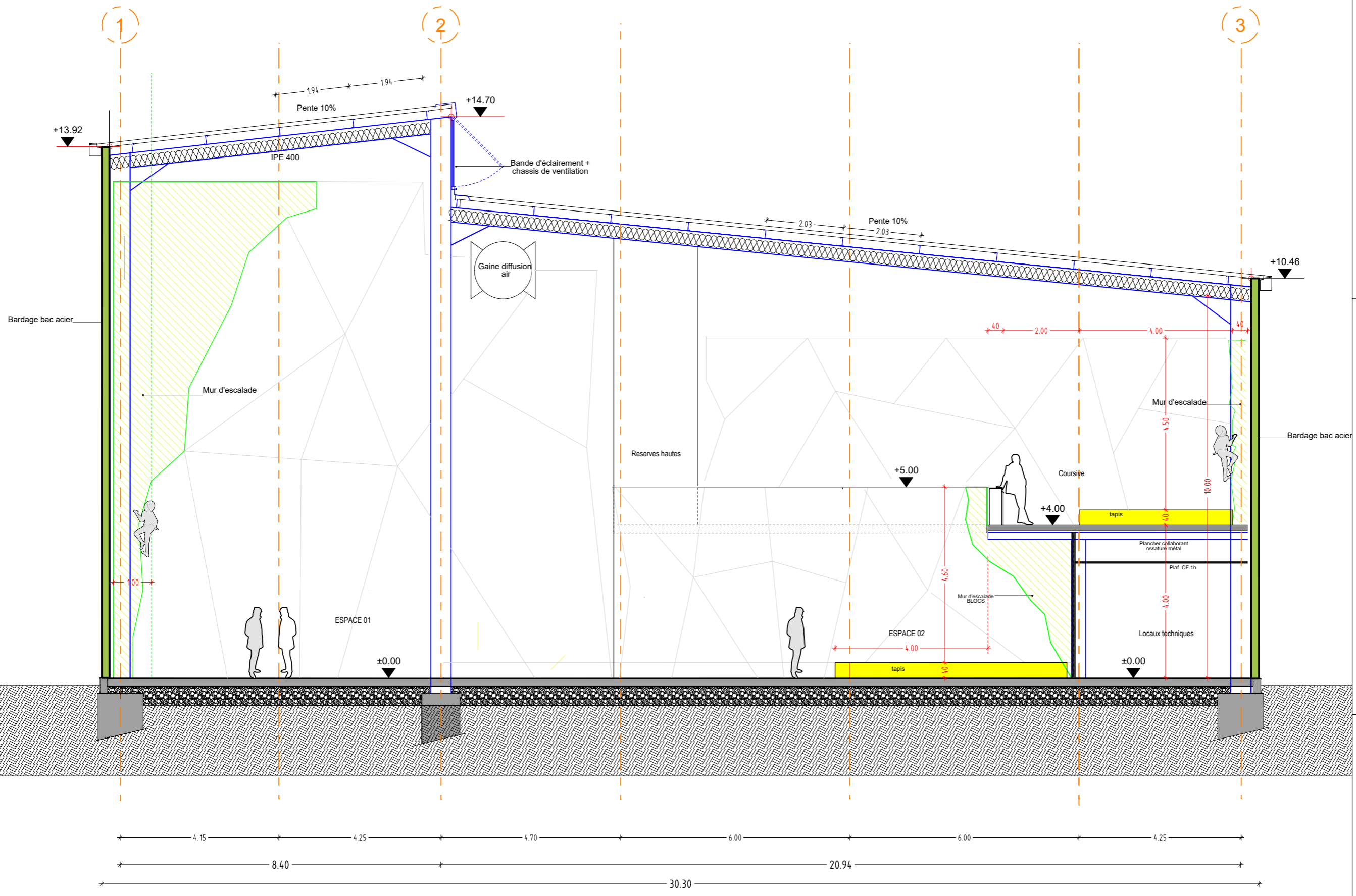

COUPE

CONSTRUCTION DE LA MAISON DE L'ESCALADE et DE LA MONTAGE

13/05/2019

Echelle: 1/100

ESQ 5

COMMUNE DE BOURG de PEAGE

MAITRE D'OUVRAGE : SAES - LE VERCORS

Jean Charles GAUX ARCHITECTE 2, Rue des Frères Montgolfier 26400 Crest
 Tel : 04.75.25.15.30 - Fax : 04.75.40.68.01 Mail : archi@gaux-architecte.fr

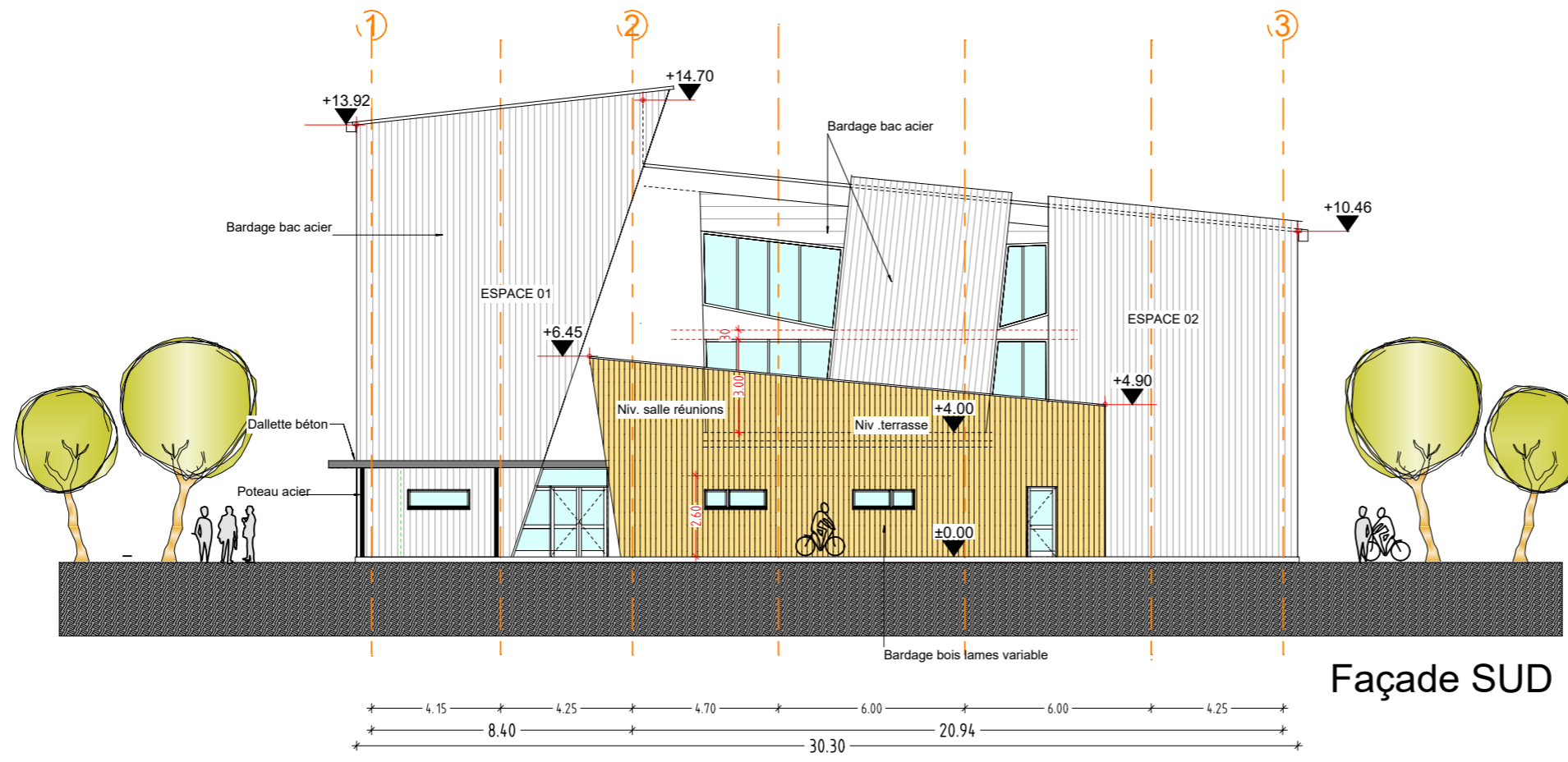

Façade SUD

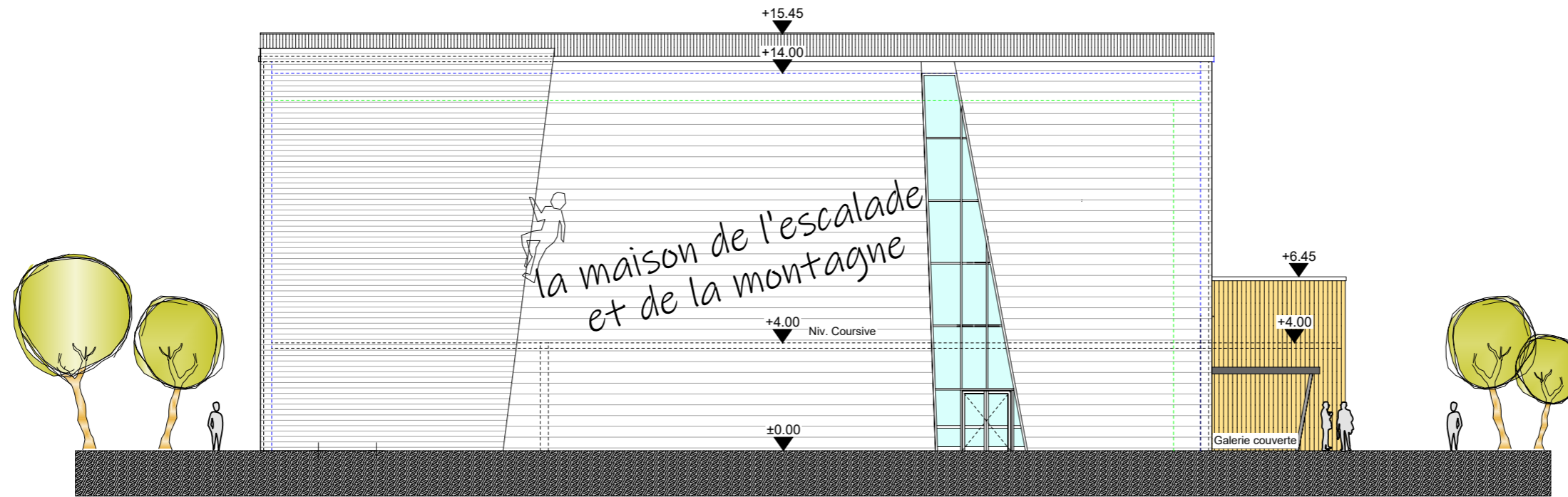

Façade OUEST

MAITRE D'OUVRAGE : SAES - LE VERCORS

CONSTRUCTION DE LA MAISON DE
L'ESCALADE et DE LA MONTAGNE

FACADES

Jean Charles GAUX ARCHITECTE 2, Rue des Frères Montgolfier 26400 Crest
Tel : 04.75.25.15.30 - Fax : 04.75.40.68.01 Mail : archi@gaux-architecte.fr

COMMUNE DE BOURG de PEAGE

Echelle: 1/200
ESQ 5

13/05/2019

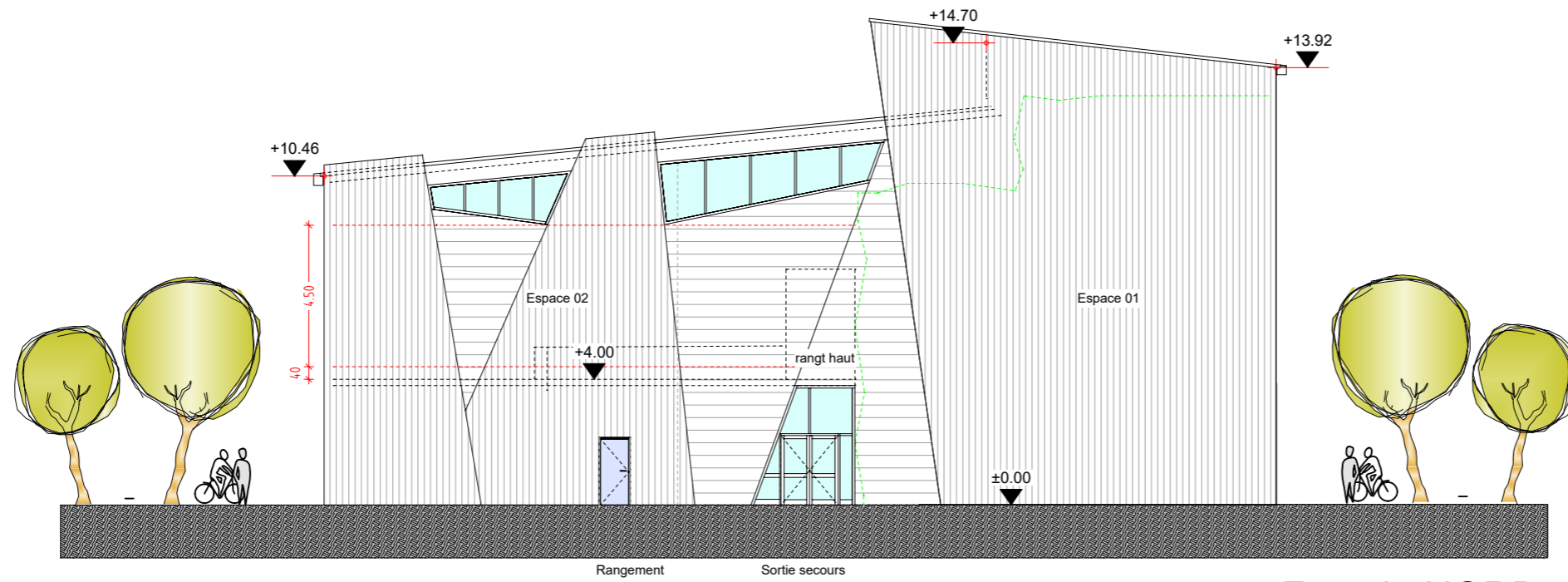

Façade NORD

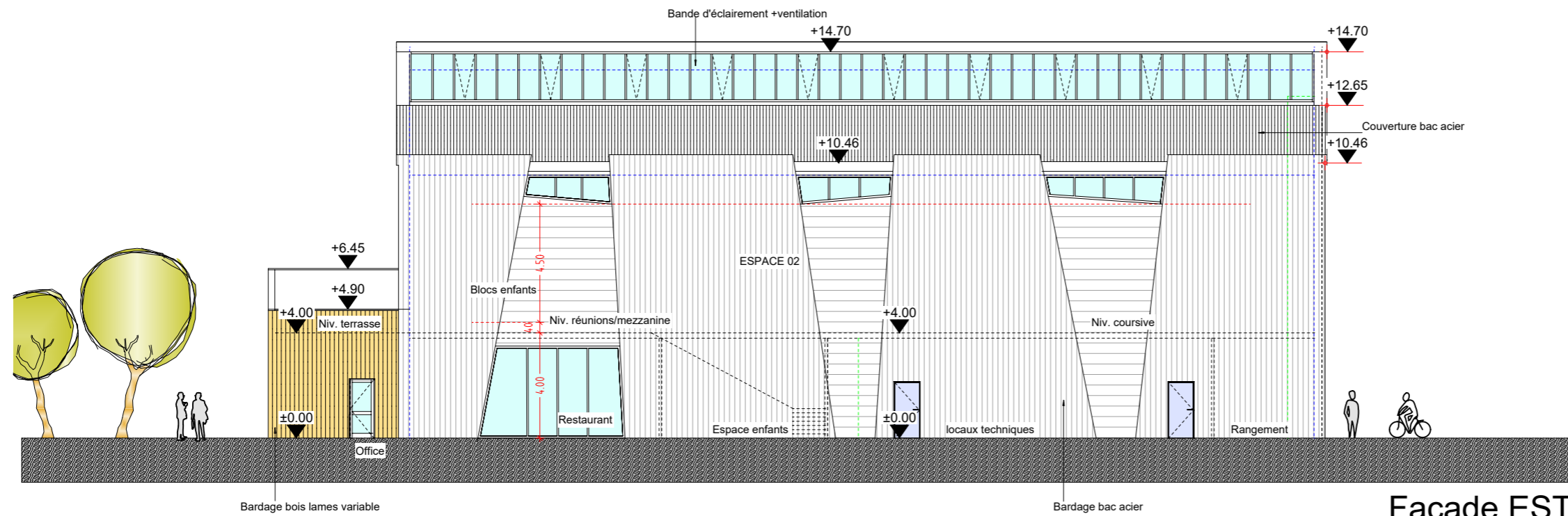

Façade EST

MAITRE D'OUVRAGE : SAES - LE VERCORS

CONSTRUCTION DE LA MAISON DE
L'ESCALADE et DE LA MONTAGE

Jean Charles GAUX ARCHITECTE 2, Rue des Frères Montgolfier 26400 Crest
Tel : 04.75.25.15.30 - Fax : 04.75.40.68.01 Mail : archi@gaux-architecte.fr

FACADES

Echelle: 1/200
ESQ 5

COMMUNE DE BOURG de PEAGE

13/05/2019